

Ing.-Büro Lüth & Kindler

GmbH & Co. KG

Ingenieur- und Sachverständigenbüro für Fahrzeugtechnik

 **BVSK**
anerkannter Sachverständiger
des BVSK-Berufsverbandes
für unabhängige und neutrale
Kraftfahrzeug-Begutachtungen



Ing. Büro Lüth & Kindler GmbH & Co. KG - Kisdorfer Weg 34 - 24568 Kaltenkirchen



Bitte stets angeben:
Gutachtennummer:
HSC073080626

10.06.2026

Gutachten

DUPLIKAT

Betreff:	Haftpflichtschaden SE-DK 968H
Schadendatum/-ort:	05.06.2026
Auftrag vom/durch:	08.06.2026 / Anspruchsteller
Besichtigt am/von/Ort:	08.06.2026, 10:00 / Andreas Christoph / Ing. Büro, 24568 Kaltenkirchen
Versicherung:	VHV Allgemeine Versicherung AG
Schadennummer:	SD9 0003 5534 23 T01
Versicherungsnummer:	K176-240725/1
Versicherungsnehmer:	Alfaclub e.V. 33428 Harsewinkel
Amtl. Kennzeichen VN:	GT-AC 784
Anspruchsteller:	Dirk Krenzke Fasanenkamp 12, 24568 Kaltenkirchen
Amtl. Kennzeichen:	SE-DK 968H
Reparaturfirma:	Porsche Zentrum Hamburg Nord-West Holsteiner Chaussee 151, 22523 Hamburg Eimsbüttel

Zusammenfassung der Einzelergebnisse

Reparaturkosten ohne MwSt.:	8.130,53 EUR
MwSt. 19 %	1.544,80 EUR
Reparaturkosten mit MwSt.:	9.675,33 EUR
Wiederbeschaffungswert - differenzbesteuert - Merkantile Wertminderung:	42.600,00 EUR keine
Restwert:	nicht ermittelt
Beurteilung:	Reparaturschaden
Verkehrssicherheit:	Fahrbereit, verkehrssicher
Reparaturdauer:	4 Arbeitstage
Nutzungsausfall: (Gruppe J inkl. MwSt. pro Ausfalltag)	79,00 EUR

Laut Auskunft erfolgt eine Instandsetzung des Fahrzeuges

Technische Daten und Fahrzeugbeschreibung

Amtliches Kennzeichen: SE-DK 968H
Fahrzeugart: PKW
Aufbau: Cabrio
Fabrikat: PORSCHE
Typ / Untertyp: 968 (968) Coupe/Cabrio ab 08/91-09/95 968 Cabriolet
KBA-Nummer: 0583/429
Fzg. Ident.-Nummer: WP0ZZZ96ZPS830601
Baujahr: 03.1994 Zulassungsbescheinigung Teil 1
Erstzulassung: 02.03.1994 Zulassungsbescheinigung Teil 1
Letzte Zulassung: 13.04.2026 Zulassungsbescheinigung Teil 1

Motorart: Benzin mit Katalysator
Getriebe: Manuelles Getriebe
Schadstoffklasse: EU1,EU2
Leistung in kW: 176,0
Hubraum in ccm: 2990
Anzahl der Türen: 2
Anzahl der Plätze: 4
Nächste HU: 04.2028
Laufleistung in km abgelesen: 185055
Laufleistung in km geschätzt: 185055

Leermasse in kg: 1.440
Gesamtmasse in kg: 1.790

Bereifung:

v.l.	7,0 mm	205/55 R 16 91Y	Michelin	Sommer-Reifen	verkehrssicher
v.r.	7,0 mm	205/55 R 16 91Y	Michelin	Sommer-Reifen	verkehrssicher
h.r.	7,0 mm	205/55 R 16 91Y	Michelin	Sommer-Reifen	verkehrssicher
h.l.	7,0 mm	205/55 R 16 91Y	Michelin	Sommer-Reifen	verkehrssicher

Allgemeinzustand: gut gepflegt
Karosseriezustand: Sehr gut, geringe Gebrauchsspuren
Lackzustand: Sehr gut, geringe Gebrauchsspuren
Besichtigungszustand: Beschädigt, unzerlegt, fahrbereit
Anstoßbereich: Fahrzeugfront links und seitlich
Farbe / Lackart: Blau / 2-Schicht

Ausstattung: siehe Kalkulation / Bewertung

Fahrzeugzustand: Das vorstehend näher bezeichnete Fahrzeug befand sich zum Zeitpunkt der Besichtigung, abgesehen von den ereignisbedingten Beschädigungen, in einem für Alter und Laufleistung überdurchschnittlich guten, gepflegten

Technische Daten und Fahrzeugbeschreibung

Zustand mit lediglich geringfügigen Gebrauchsspuren.

Reparierte Vorschäden:

Das Fahrzeug wurde in Hinblick auf gleichmäßige Spaltmaße, Lackabweichungen und Lackschichtdicken überprüft.
Merkmale oder Anzeichen für reparierte Vorschäden waren am Fahrzeug ohne Teildemontage nicht erkennbar.

Weitere Hinweise auf reparierte Vorschäden haben sich ggf. durch Befragung des Fahrzeughalter bzw. Einsicht von Unterlagen ebenfalls nicht ergeben.

Unreparierte Vorschäden:

Unreparierte Vorschäden, die über dem Alter und der Laufleistung entsprechende Gebrauchsspuren hinausgehen, waren am Fahrzeug nicht feststellbar.

Vorwort:

Wir bestätigen dankend den erteilten Auftrag zur Erstellung eines Haftpflichtschadengutachten des vorstehend näher beschriebenen Fahrzeuges.

Zum Zwecke der Beweissicherung und Feststellung der Schadenhöhe wurde das Fahrzeug am 08.06.2026 an der eigenen Prüfstelle in 24568 Kaltenkirchen durch den Unterzeichner im Beisein des Auftraggebers Herrn Krenzke besichtigt.

Zur besseren Veranschaulichung des Schadenumfanges wurden Digitalbilder gefertigt, die dem Gutachten beigelegt sind.

Bemerkung:

Die Zulassungsbescheinigung Teil I Nr. SE-K-1-103/26-00248 lag bei der Besichtigung im Original vor und wurde eingesehen.

Die Fahrzeugidentifizierungs-Nummer überprüfte der Unterzeichner am Fahrzeug, sie ist identisch mit den vorgelegten Fahrzeugpapieren.

Das Fahrzeug befand sich zum Zeitpunkt der Besichtigung im unzerlegten, beschädigten Zustand.

Es ergaben sich keine Hinweise, daß der Fahrzeugzustand verändert wurde.

Das Fahrzeug war noch fahrfähig.

Laut Auskunft ist eine Durchführung der Reparatur beabsichtigt.

Besichtigungsbedingungen:

Bei der Besichtigung stand eine Hebebühne zur Verfügung, das Fahrzeug konnte von unten besichtigt werden.

Reparaturrisiko:

Bei dem vorliegenden Schadenbild ist ein Reparaturrisiko nicht auszuschließen. Die Instandsetzungsfirma wurde gebeten, im Falle der Reparatur bei einer Schadenerweiterung den Unterzeichner unmittelbar zu benachrichtigen und ggf. als beschädigterkannte Teile zur Nachbesichtigung aufzubewahren.

Schadenhergang:

Gutachten Nr. HSC073080626 vom 10.06.2026

Einzelheiten über den Ablauf des Schadenereignisses sind mir nicht bekannt geworden. Detaillierte Angaben sind den Schilderungen der Beteiligten zu entnehmen.

Schadenbeschreibung:

Die äußerlich am Fahrzeug erkennbaren Beschädigungen wurden durch Anstoß d.h.durch ein unmittelbar von außen einwirkendes Ereignis verursacht.

Schadenbeschreibung/Reparaturweg:

Die am Fahrzeug festgestellten Beschädigungen lassen auf einen seitlichen Anstoß von links schließen. Durch den Anstoß wurde die Fahrzeugfront nach rechts verschoben.

Im Wesentlichen liegt folgende Beschädigung vor:

- Kotflügel eingedrückt - erneuern
- Stoßfänger angestoßen und gebrochen - erneuern

Die Beschädigungen gehen überwiegend aus den dem Gutachten beigefügten Digitalbildern hervor. Die detaillierte Aufstellung der Schadenpositionen und Reparaturwege sind der Schadenkalkulation zu entnehmen.

Die Beschädigungen gehen überwiegend aus den dem Gutachten beigefügten Digitalbildern hervor.

Schadenkalkulation:

Die Schadenkalkulation wurde auf der eigenen EDV- Anlage nach dem Audatex-System erstellt.

Der Schadenkalkulation liegt der Verrechnungssatz der angegebenen Reparaturfirma zu Grunde.

Die ausgewiesenen "AW" (Arbeitswerte) einschliesslich zugehöriger Verbund-Zeiten für die zu ersetzenden Konstruktionsteile entsprechend den Empfehlungen der Hersteller bzw. in Einzelfällen Angaben namhafter Vertragswerkstätten.

Die Arbeitszeiten für Ausbeul- und Richtarbeiten wurden durch den Sachverständigen vorgegeben.

Die Kalkulation umfasst die bei der Fahrzeugbesichtigung erkennbaren äußeren Schäden sowie die Beschädigungen die aus dem Schadenbild technisch zwingend zu folgern sind.

Beilackierung:

Gutachten Nr. HSC073080626 vom 10.06.2026

Aufgrund des Schadenbildes ist eine Beilackierung angrenzender Teile nicht erforderlich.

Auch in Anbetracht des Farbtones sowie unter Berücksichtigung des konkreten Schadenbildes ist es möglich, die Lackierung so durchzuführen, dass ein evtl. Farbtonunterschied nicht mehr wahrnehmbar ist.

Hinweis auf Nebenkosten:

Die Reparaturfirma verfügt über keine eigene Lackiererei. Die notwendigen Kosten für den Transport des Fahrzeugs bzw. von Fahrzeugteilen zur Lackiererei und zurück sind in der Kalkulation berücksichtigt.

Abzüge "Wertausgleich":

Durch die schadenbedingten Reparaturarbeiten wird für das Fahrzeug keine generelle Wertsteigerung eintreten, so dass Abzüge nicht gerechtfertigt sind.

Ingenieur- und Sachverständigenbüro für Fahrzeugtechnik

Gutachten Nr. HSC073080626 vom 10.06.2026

REPARATUR - KALKULATION NR HSC0730806 10.06.2026

FZ-HALTER DIRK KRENZKE FASANENKAMP 12
24568 KALTENKIRCHEN

AKTENZEICH SD9 0003 5534 23 T01 KBA-NUMMER 0583429

FABRIKAT PORSCHE 968 CABRIOLET
FZ-IDENT-NR WP0ZZZ96ZPS830601 AMTL KZ SE-DK 968H TYP-CODE 04 13 03
ERSTE ZUL 02.03.1994 LAUFLEIST 185055

SCHD-TAG 05.06.2026

AUSSTATTG AB AUGUST '92 KLIMAAANLAGE AUTOM VERGLASUNG GETOENT
FRONTSCH GET/ANTENNE FENSTERHEBER ELEKTR SITZHEIZUNG
SITZ L ELEKTR VERST SITZ R ELEKTR VERST SITZANLAGE HINTEN
HECKDECKELENTR ELEKT MOTOR 3,0 LTR 176KW

ARBEITSLOHN ZEITBASIS 10 AW=1 STD PREIS/KL 1 =275.00 EUR/STD
PREIS/KL 2 =318.00 EUR/STD
PREIS/KL 3 =318.00 EUR/STD

ARB.POS.NR/ LEIT-NR	INSTANDSETZUNGS-/EINZEL-/VERBUNDARBEITEN	KL	AW	ARB.- PREIS
50 04 55 50	ABSCHLUSSTEIL V ERSETZEN (AUSGEBAUT)	2	7	222.60
50 55 53 00	KOTFLUEGEL V L TEILE DEMONT UMFASST: ABSCHLUSSTEIL V UND BLENDE FUER KOTFLUEGEL AUSBAUEN	2	16	508.80
50 55 55 00	KOTFLUEGEL V L ERSETZEN	2	22	699.60
50 55 59 00	KOTFLUEGEL V L TEILE MONT UMFASST: DEMONTIERTE TEILE EINBAUEN, SCHEINWERFER EINSTELLEN	2	32	1017.60
44 05 19 00	RAD V L AUS-/EINBAUEN	1	2	55.00
44 05 19 00	RAD V R AUS-/EINBAUEN	1	2	55.00
50 55 73 50	KOTFLUEGEL V L UNTERBODENSCHUTZ AUFTRAGEN (KOTFLUEGEL AUSGEBAUT)	3	3	95.40

LACKIERUNG (LACKIERZEIT SYSTEM PORSCHE)
LACK-DATEN GUELTIG AB : 07.12.2022
ZEITBASIS 10 AW=1 STD PREIS = 318.00 EUR/STD

ARB.POS.NR/ LEIT-NR	ARBEITSGANG	AW	ARB.- PREIS
50 04 61 50	STOSSFAENGER VERKL V NEUTEILLACK S1	29	922.20

Gutachten Nr. HSC073080626 vom 10.06.2026

REPARATUR - KALKULATION NR HSC0730806 10.06.2026
LACKIERUNG (LACKIERZEIT SYSTEM PORSCHE)
LACK-DATEN GUELTIG AB : 07.12.2022
ZEITBASIS 10 AW=1 STD PREIS = 318.00 EUR/STD
ARB.POS.NR/ ARBEITSGANG AW ARB.-
LEIT-NR PREIS
50 55 61 00 KOTFLUEGEL V L NEUTEILLACK S1 22 699.60
51 01 71 11 VORBEREITUNGSARBEIT ZUR LACKIERUNG 21 667.80
STUFE S1, TEIL EINGEBAUT
1 SCHICHT-LACKIERUNG

E R S A T Z T E I L E PREISSTAND : 01.05.2026 / 01
LEIT-NR BEZEICHNUNG TEILE-NR PREIS
0283 STOSSFAENGER VERKL V 944 505 11304G2X 1364.34
0345 HALTELEISTE V L 944 505 17300 87.57
0347 KEDERLEISTE V L 944 505 5310001C 24.60
0741 KOTFLUEGEL V L 944 503 02101 549.71
0835 VERKLEIDUNG V U L 944 504 38501 13.66
0843 STEINSCHLAGFOLIE V L +944 559 321003YK 18.21

R E P A R A T U R - K A L K U L A T I O N N R HSC0730806 10.06.2026

S C H L U S S K A L K U L A T I O N				EUR	EUR

A R B E I T S L O H N ZEITBASIS 10 AW = 1 STD					
GESAMT KL 1	4 AW X	275.00	EUR/STD	110.00	
GESAMT KL 2	77 AW X	318.00	EUR/STD	2 448.60	
GESAMTSUMME ARBEITSLOHN					2 558.60
N E B E N K O S T E N					
UNTERBODENSCHUTZ					
LOHN KL 3	3 AW X	318.00	EUR/STD	95.40	
HOHLRAUMKONSERVIERUNG				25.00	
FAHRZEUGVERBRINGUNG				199.58	
GESAMTSUMME NEBENKOSTEN					319.98
L A C K I E R U N G ZEITBASIS 10 AW = 1 STD					
ARBEITSLOHN	72 AW X	318.00	EUR/STD	2 289.60	
LACKIERMATERIAL	29 ME X	28.90	EUR	838.10	
GESAMTSUMME LACKIERUNG INKL MATERIAL					3 127.70
E R S A T Z T E I L E					
				2 058.09	
KLEINERSATZTEILE (2.0%)				41.16	
SCHWEMM-MATERIAL				25.00	
GESAMTSUMME ERSATZTEILE					2 124.25
R E P A R A T U R K O S T E N OHNE MWST.....				8 130.53	

MWST 19.00 %					1 544.80
R E P A R A T U R K O S T E N MIT MWST.....				9 675.33	

ERLAEUTERUNGEN:

E-TEILE-PREISE=UPE D HERST/IMPORT
+ = FARB-NR BESTIMMEN
KN = KEINE ERSATZTEIL-/ARB-POS-NR
ZAX=ZEITERHEBUNG DURCH AUDATEX

* = ANWENDERANGABEN
E-TEILE-NR NICHT UNBEDINGT BST-NR
)=ZEITANTEILE IN ANDERER POS ENTH
LIZENZ = LUETH

Gutachten Nr. HSC073080626 vom 10.06.2026

Gebrauchtfahrzeugbewertung

PORSCHE - 968 (968) Coupe/Cabrio ab 08/91-09/95

Fahrzeugdaten

Nr.	HSC073080626	Besichtigungsdatum	08.06.2026
Amtl. Kennzeichen	SE-DK 968H	Besteuerungsart	differenzbesteuert
Kfz.-Ident. Nr.	WP0ZZZ96ZPS830601	Motorart	Benzin mit Katalysator
Fahrzeugart	PKW	Leistung / Hubraum	176,0 kW / 2990 ccm
Fabrikat	PORSCHE	Achsen	
Typ	968 (968) Coupe/Cabrio ab 08/91-09/95	Radstand	
Erstzulassung / Baujahr	02.03.1994 Zulassungsbescheinigung Teil 1 / 03.1994 Zulassungsbescheinigung Teil 1	Nächste HU / SP	04.2028 /
Sitzplätze / Türen	4 / 2	Farbe Fahrgestell	Blau
Aufbau / Ausführung	Cabrio	CO2-Effizienzklasse	EU1,EU2
Gesamt. Fahrstrecke	185055 km	Nutz- / Aufliege-Last	/
Anzahl Besitzer	1	Laderaum / Inhalt	/
Zul. Gesamtgewicht	1790 kg	Vorschaden	Das vorstehend näher bezeichnete Fahrzeug befar sich zum Zeitpunkt der Besichtigung, abgesehen v ereignisbedingten Beschädigungen, in einem f Alter und Laufleistung überdurchschnittlich guten, gepflegten Zustand mit ledi geringfügigen Gebrauchssp

Fahrgestell Gesamtzustand **Beschädigt, unzerlegt, fahrt**

v.l. 7,0 mm Michelin 205/55 R 16 91Y
h.r. 7,0 mm Michelin 205/55 R 16 91Y

v.r. 7,0 mm Michelin 205/55 R 16 91Y
h.l. 7,0 mm Michelin 205/55 R 16 91Y

Bewertung

Ing.-Büro Lüth & Kindler

GmbH & Co. KG

Ingenieur- und Sachverständigenbüro für Fahrzeugtechnik

 **BVSK**
anerkannter Sachverständiger
des BVSK-Berufsverbandes
für unabhängige und neutrale
Kraftfahrzeug-Begutachtungen



Gutachten Nr. HSC073080626 vom 10.06.2026

Wiederbeschaffungswert

41.577,60 EUR

(zuzüglich MwSt. 1.022,40 EUR)

Wertfeststellung am 05.06.2026

Druck 10.06.2026

Bewertung durchgeführt von: KFZ-Meister Andreas Christoph

Gutachten Nr. HSC073080626 vom 10.06.2026

Nr.: HSC073080626

Amtl. Kennzeichen: SE-DK 968H

Ausstattungen

Serienausstattung:

Servolenkung, Anti-Blockier-System, Drehzahlmesser, Colorglas, Kopfstützen vorn, Außentemperaturanzeige, Fensterheber elektrisch vorn

Sonderausstattung:

Sitzheizung links/rechts

Unreparierte Vorschäden:

Unreparierte Vorschäden, die über dem Alter und der Laufleistung entsprechende Gebrauchsspuren hinausgehen, waren am Fahrzeug nicht feststellbar.

Gutachten Nr. HSC073080626 vom 10.06.2026

Reparaturdauer: 4 Arbeitstage

Bei der Beurteilung der Reparaturdauer wird davon ausgegangen, dass die Instandsetzung des Fahrzeuges zügig und ohne Unterbrechung durchgeführt wird.

Bei der angegebenen Reparaturdauer handelt es sich um Arbeitstage, ohne Samstage, Sonn- und Feiertage.

Wartezeiten infolge von Ersatzteilbeschaffung, Überführung des Fahrzeuges zur Durchführung von Fremdleistungen oder Auslastung der Werkstattkapazität wurden nicht berücksichtigt.

Hinweis:

Aufgrund der aktuellen Lieferprobleme vieler Hersteller für Ersatzteile ist es durchaus möglich, dass einige benötigte Teile für das Fahrzeug nur verzögert lieferbar sind und sich dadurch die Instandsetzung erheblich über den üblichen Zeitaufwand hinaus verlängert.

Nutzungsausfall: Gruppe J inkl. Mwst. 79,00 EUR

Dieser Betrag ist nach dem aktuellen Berechnungsschema Silver DAT® System Mietwagen-
spiegel (Ausgabe 2026) für den Nutzungsausfall des hier betreffenden Fahrzeugtyps pro
schadenbedingtem Ausfalltag zu entschädigen.

Nebenkosten:

Weitere Nebenkosten sind nicht bekannt geworden.

Schlußwort:

Vorstehendes Gutachten wurde unter Berücksichtigung haftpflichtmäßiger Gesichtspunkte erstellt.

Das Gutachten wurde in zweifacher Ausfertigung erstellt, ein Original und ein Duplikat.

Mit der nachstehenden Unterschrift wird die neutrale und unabhängige Erstellung des Gutachtens versichert.

Gutachten Nr. HSC073080626 vom 10.06.2026

Kaltenkirchen den 10.06.2026

Der Sachverständige

KFZ-Meister Andreas Christoph



Anlagen:

10 Digitalbilder
01 Kurzbewertung Classic Data
01 Rechnung
01 Abtretung
Anzahl Seiten Gesamt -20-

Bild Nr. 001



Bild Nr. 002



Bild Nr. 003



Bild Nr. 004



Bild Nr. 005



Bild Nr. 006



Bild Nr. 007



Bild Nr. 008



Bild Nr. 009



Bild Nr. 010

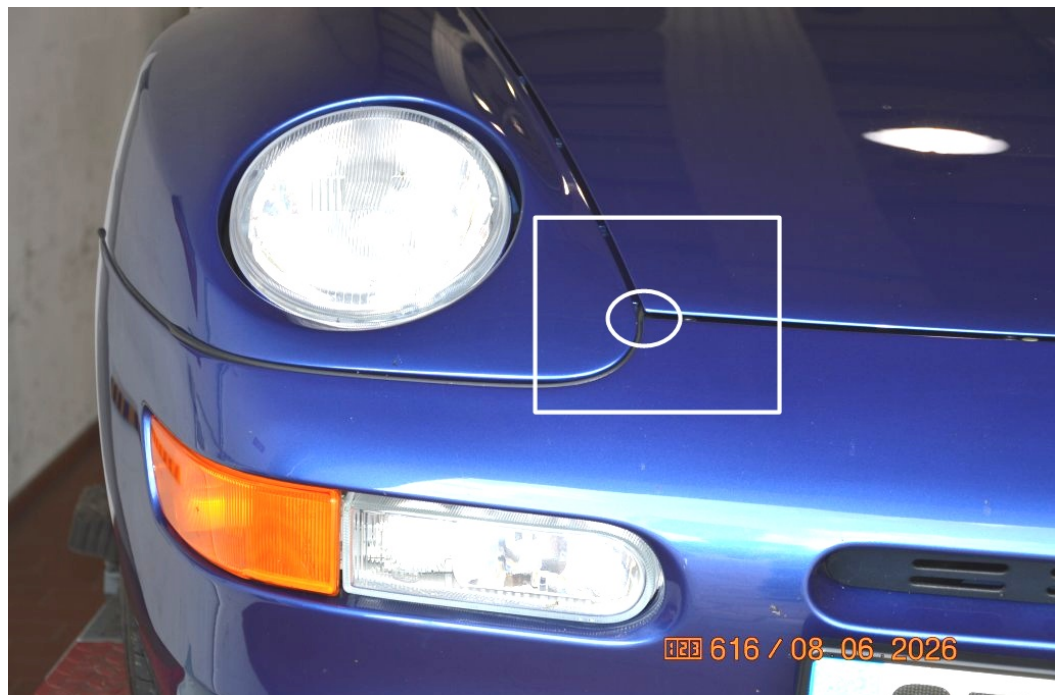