



PORSCHE

CERTIFICATO D'ORIGINE ATTESTANTE LA COSTRUZIONE DEL VEICOLO

A norma e per gli effetti dell'art. 76 D.L. 30.04.92 n. 285 (e successive modifiche) delle leggi italiane, il sottoscritto Antonio Tissi della fabbrica suindicata dichiara che il veicolo di seguito indicato è stato costruito e consegnato presso lo stabilimento di Stoccarda nel mese di Luglio 1973

FABBRICA E TIPO	Porsche AG, <u>911 T</u>
VEICOLO	Autovettura
TELAIO n.	<u>911 351 1485</u>
CARROZZERIA	<u>trasformabile</u>

con le seguenti caratteristiche:

modello motore nr.	<u>911/57-6533103</u>	combustibile	Benzina
nr. tempi	<u>4</u>	n. cilindri	<u>6</u>
cilindrata totale cm ³	<u>2340</u>	potenza kW	<u>96</u>
(DIN) a giri	<u>5600</u>		
controllo silenziatore	<u>83 dB (A)</u>		
posti anteriori	<u>2</u>	posti totali	<u>4</u>
lunghezza m.	<u>4,147max.</u>	larghezza m.	<u>1,610max.</u>
sbalzo posteriore m.	<u>0,995</u>	interasse m.	<u>2,271</u>
tara kg	<u>1050</u>	peso totale kg	<u>1400</u>
peso rimorchiabile kg	<u>/ (frenato)</u>	nr. assi	<u>2</u>
tipo cambio	<u>meccanico</u>	nr. marce	<u>5 + RM 1</u>
rapporti cambio		<u>3,18-1,83-1,26-0,96-0,76</u>	<u>RM 3,33</u>
rapporto coppia conica		<u>4,43</u>	
sterzo	<u>meccanico</u>		
pneum./cerchi	<u>185/70 VR 15 6Jx15</u>	post.	<u>185/70 VR 15 6Jx15</u>
tipo di freni:	di servizio	idraulico	
	di soccorso	idraulico	
	di stazionamento	meccanico	

L'impianto frenante, gli attacchi delle cinture di sicurezza ed i valori dei gas di scarico sono conformi ai regolamenti ed alle direttive vigenti alla data di costruzione del veicolo.

Confermiamo l'autenticità della firma di cui sopra, già depositata presso di noi, e che il firmatario è un procuratore speciale della Porsche Italia S.p.A., autorizzato a sottoscrivere il presente documento.

Padova, il 19.03.2004

Porsche Italia S.p.A.

PORSCHE ITALIA S.P.A.
Antonio Tissi

FEDERATION INTERNATIONALE DES VOITURES ANCIENNES



A. S. I.



AUTOMOTOCLUB STORICO ITALIANO

10137 TORINO - CORSO ORBASSANO, 336 - TEL.(011) 306.739 - FAX (011) 306.273

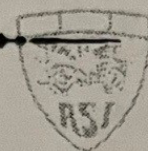

Si attesta che l'autoveicolo

Marca PORSCHE

Modello 911 T TARGA

Targa MI [REDACTED]

Telaio 9113511485

Anno di costruzione 1973

essendo in possesso dei requisiti e delle caratteristiche prescritte dal regolamento tecnico di questo Ente, è classificato d'interesse storico ed è iscritto nel Registro al numero d'ordine 97884 a partire dal 24/05/04

Il Presidente A.S.I.

Torino, li

24/08/04

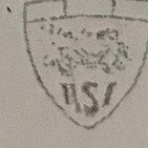
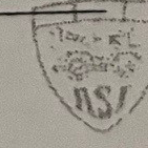
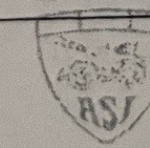
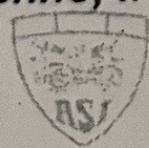

1

REPUBBLICA ITALIANA CE 0481478

Ministero dei Trasporti e della Navigazione
DIREZIONE GENERALE DELLA MOTORIZZAZIONE CIVILE E DEI TRASPORTI IN CONCESSIONE

TARGA MI*

UFFICIO PROVINCIALE DI BERGAMO

N° AD5674886

VISTE LE NORME DEL D.L. 30.4.1992 N. 285 VISTO LA PRESCRITTA DOCUMENTAZIONE
SI AGGIORNA L'IMMATRICOLAZIONE DEL SUDDETTO VEICOLO
DI FABBRICAZIONE EST DESCRITTO ALLE PAGG 1 E 2. SI RILASCI LA PRESENTE CARTA DI CIRCOLAZ. PER USO
PROPRIO

A. BUSON*STEFANO

NATO IL 17/04/67 A MILANO IN PROV DI MI
RES. DALMINE -BG-3 ZELASCO

CLASSE VEICOLO - AUTOVETTURA PER TRASPORTO DI PERSONE
FABBRICA/TIPO- PORSCHE 911 T E COUPE'
OMOLOGAZ- RTD1940

TELAIO-9113511485

ANNO IMMATRICOLAZIONE 73 (UF. PROV. MI) 08/06/94

Dot. Ing. Michele TOCCI
IL DIRETTORE

Mod. MC 804 MEC

2

N° AD5674886240694 01BG070485 08/06/94 TARGA MI*

CARROZZERIA BO- CHIUSA

MOTORE		DIMENSIONI		MASSE (kg)	NORMALI	ECCEZIONALI (5)
tipo	65	lunghezza m		tara (1)	1110	
tempi/comb.	4/ BENZ	larghezza m		portata (2)		
cilindri	06	altezza post m		complesiva	1360	
cilindrata cm³	2341	assi n.		rimorchiabile (3)	600	
pot. max kW	96,00	distanza interassi I		max autotreno su ralla		
tipo potenza	DIN	II				
giri/min.	5600	NUMERO POSTI		FRENI		
pot. fiscale CV	22	anteriori	2	IDRAULICO		
TRASMISSIONE		totali	2+2	IDRAULICO		
tipo cambio	MEC	a sedere		servizio		
n° marce	05	in piedi		servizio		
rapp. totale		di servizio		IDRAULICO		
PNEUMATICI	AMMESSO	dB controllo usati (4)		92	n° giri/min. 5600	
SILENZIATORE		Avanzamento sulla mm		SERVOSTERZO		
Vel. calc. km/h						

3

N° AD5674886240694 TARGA MI*

IL PRESENTE DOCUMENTO NON COSTITUISCE TITOLO DI PROPRIETA'

4

N° AD5674886240694 TARGA MI*

DA SOTTOPORRE A REVISIONE PRIMA DI ESSERE POSTO IN CIRCOLAZIONE AI SENSI DELL'ART. 80 C.D.S.
N. - 01BG070485 DEL 08/06/94

5

N° AD5674886240694 TARGA MI*

6

N° AD5674886240694 TARGA MI*

7
 A/MIX08940 /22.01.2016 J49ZF6
 *** TRASFERIMENTO DI PROPRIETA' ***
 PROPRIETARIO CAVAGNA*FRANCESCO RUGGERO CESARE
 NATO IL 05.07.1956 A MILANO (MI)
 RES. MILANO -MI (CVGFNC56L05F205X)
 IND. VIA TIZIANO 18

 MILANO, 26.01.2016 AG.0000
 LA MASSA DI 75 KG PER OGNI PERSONA TRASPORTATA ESCLUSO IL CONDUCENTE
 (B) PER LE AUTOVETTURE E PER GLI AUTOVEICOLI PER TRASPORTO PICCOLO LA MASSA RIMORCHIABILE
 DEVE ESSERE CONFERMATO CON VISTA E PROVA PER L'APPLICAZIONE DEL GANCIO DI TRAINO
 (C) QUANDO NON E' INDICATO IL VALORE, IL CONTROLLO PER I VEICOLI USATI VA EFFETTUATO AL REGIME
 DI ROTAZIONE DEL MOTORE CORRISPONDENTE ALLA POTENZA MASSIMA
 (D) PER LE MACCHINE AGRICOLE I DATI RIPORTATI SI RIFERISCONO ALLE MASSE CON ZAVORRA ANCHE
 ALLE MASSE ECCEZIONALI
 N.B. - IL DOCUMENTO DI CIRCOLAZIONE E' VALIDO SOLO SE CONTIENE LE PAGINE NUMERATE DA 1 A 12.

8
 La presente carta di circolazione non costituisce titolo di proprietà. La vendita del veicolo cui si riferisce è subordinata all'esibizione del certificato di proprietà, rilasciato dal P.R.A. ai sensi dell'art. 7, comma 2 della legge 9 luglio 1990 n. 187, oppure del foglio complementare rilasciato ai sensi dell'art. 6 del R.D. 29 luglio 1927 n. 1814.

9
 GENERALITÀ E RESIDENZA DEL PROPRIETARIO
 A/MIX08940/02.12.1994/1186/027425 K2P89Z
 *** TRASFERIMENTO DI PROPRIETA' ***
 PROPRIETARIO FERRANDI*BIANCARLO
 NATO IL 19.07.1960 A ZURIGO (CHZ)
 RES. BREMBATE -EG-34 G.B. MORONI
 A/MI /13.11.2019 LB5RN7
 *** TRASFERIMENTO DI PROPRIETA' ***
 PROPRIETARIO
 NATO IL
 RES. MILANO

 MILANO, 13.11.2019 MI2394

10
 A/MIX08940/24.02.2004 LBB1WC
 *** TRASFERIMENTO DI PROPRIETA' ***

 MILANO, 24.02.2004 S.T.A. MI2394

11
 N. 17899750
 1994 REVISIONE REGOLARE
 BG 00
 IL FUNZIONARIO M.C.T.O.
 MI VA/AA3 REVISIONE DEL 10/11/2003 ESITO REGOLARE VAAA30BK57K
 MI MI/AF6 REVISIONE DEL 28/03/2008 ESITO REGOLARE MIAF60FBN9V
 MI MI/AF6 REVISIONE DEL 21/04/2006 ESITO REGOLARE MIAF60DKSOH
 MI MI/AF6 REVISIONE DEL 18/04/2009 ESITO REGOLARE MIAF60FM45X
 MI MI/BS2 REVISIONE DEL 09/06/2011 ESITO REGOLARE MIBS20BGX5H

12
 MI MI/AG8 REVISIONE DEL 30/05/2013 ESITO REGOLARE MIAG80BT84S
 MI MI/CR7 REVISIONE DEL 02/07/2015 ESITO REGOLARE MICR70BB46G
 MI X08940 MI/CE2 REVISIONE DEL 27/07/2017 ESITO REGOLARE MICE20BG94H
 MI MI/CO2 REVISIONE DEL 05/07/2019 ESITO REGOLARE SCADENZA 07/2021 KM 59621 MICO20BL34R

REVISIONI
 (Art. 80 del D.L. n. 30-4-1992 n. 285)

OFFERTA - PREVENTIVO

numero	del
MC.039	3 Dicembre 2019
condizione pagamento	
Da definire	

Nostro Codice Cliente	Vostro riferimento	Telefono
354240		

DESCRIZIONE	IMPONIBILE	TOTALE
-------------	------------	--------

Preventivo Lavori su Vettura " Porsche 2.4 T - 1973 -

Interventi sulla Meccanica

Dischi freno ant.	€	260,00
Pastiglie freni	€	140,00
Sostituzione olio freni	€	90,00
Cinghia alternatore	€	30,00
Nr. 6 Candele	€	60,00
Fermo acceleratore a mano	€	110,00
Sistemazione luce mappa		
Pulizia e controllo impianto alimentazione		
Filtro benzina	€	32,00
Filtro olio	€	45,00
Kg. 9,5 Kg. Olio Motore Motul 15W50	€	190,00
Pedale acceleratore		
Controllo assetto		
Controllo puntine		
Controllo fase		
Nr. 2 Batterie	€	190,00
Nr. 5 Tappi ruota Porsche anodizzati	€	320,00
<u>Manodopera complessiva</u>	€	2.170,00

Iva	Descrizione	Imponibile	Imposta	Imponibile + imposta
22	Iva 22 %	0,00	0,00	0,00



OFFERTA - PREVENTIVO	
numero MC.039	del 3 Dicembre 2019
condizione pagamento Da definire	

Nostro Codice Cliente 354240	Vostro riferimento	Telefono		
---------------------------------	--------------------	----------	--	--

DESCRIZIONE	IMPONIBILE	TOTALE
<u>Interventi sull' impianto elettrico</u>		pag.
Luci anabbaglianti e abbaglianti H4 xeno o led	€ 200,00	
Pulizia fari anteriori interno parabola		
Sistemazione impianto stereo		
Controllo luci generale		
<u>Manodopera complessiva</u>	€ 1.100,00	
<u>Interventi sull' interno VETTURA</u>		
Sostituzione tasche		
Sostituzione tasche apribili	€	
Sostituzione braccioli con maniglia porta	€	
Sostituzione braccioli alti	€	
Sostituzione griglia cassa cruscotto		
Sostituzione di tutta la moquette interna		
Sostituzione con riparazione pannelleria interna con nuovo materiale		
Verniciatura neri interno porta		
Smontaggio cromatura e rimontaggio cromature porte	€	
Profili posteriore cromati da sostituire	€	
Sostituzione di tutte le guarnizioni trim.	€	
Zincatura chiusure porte	€ 270,00	
Zincatura viteria interna	€ 190,00	
Verniciatura supporti guide sedile	€ 200,00	
Zincature guide sedili	€ 120,00	
Smontaggio riassetto cromature porta		

Iva 22	Descrizione Iva 22 %	Imponibile 0,00	Imposta 0,00	Imponibile + imposta 0,00
-----------	-------------------------	--------------------	-----------------	------------------------------



OFFERTA - PREVENTIVO	
numero MC.039	del 3 Dicembre 2019
condizione pagamento Da definire	

Nostro Codice Cliente 354240	Vostro riferimento	Telefono
---------------------------------	--------------------	----------

DESCRIZIONE	IMPONIBILE	TOTALE
Cromature profili porta	€ 800,00	pag.
Mozzo volante MOMO	€ 110,00	
Volante MOMO prototipo nero	150,00	
Pulsante originale PORSCHE per volante MOMO	180,00	
Nr. 2 Sedili RECARO replica fedele constoffa interna	3.600,00	
Nr. 2 Guide sedili reclinabili	€ 900,00	
Zincatura attrezzi	€ 200,00	
Nr. 20 Dadi ruota neri anodizzati	€ 120,00	
Materiale SKAY x interno	€ 255,00	
Moquette interna	€ 1.100,00	
Moquette vano bagagli	€ 390,00	
Cappelliera posteriore	€ 240,00	
<u>Mano d'opera per interno</u>	€ 3.650,00	
<u>Mano d'opera per smontaggi e riassemblaggi</u>	€ 10.500,00	
<u>Interventi sul TOP TETTUCCIO</u>		
Smontaggio e revisione meccanismo Top targa	€	
Verniciatura telaio Top Targa	€	
Sostituzione rivestimento Top	€	
Sostituzione guarnizione giro TOP e carrozzeria		
Materiale per tetto	€ 320,00	
<u>Manodopera complessiva</u>	€ 1.900,00	
<u>RICAMBI ORIGINALI PORSCHE</u>	€ 3775,00	

Iva	Descrizione	Imponibile	Imposta	Imponibile + imposta
22	Iva 22 %	33907,00	7459,54	41366,54



LAOFFICINA SRL

LIST OF WORK PERFORMED ON PORSCHE 2.4 T - ENGLISH TRANSLATION -

- Removal of engine, gearbox and differential assembly
- Disassembly of the engine into its individual components and inspection of part wear
- Disassembly of the gearbox/differential into its individual components and inspection of part wear
- Reboring/honing of cylinder liners, replacement of pistons and complete ring set
- Cylinder head machining with replacement of valve seats and valve guides for unleaded petrol
- Replacement of intake and exhaust valves
- Complete polishing of intake and exhaust ports
- Camshaft regrinding to increase torque and power
- Replacement of timing chain tensioner pads
- Replacement of timing chain tensioners
- Replacement of oil pressure pipes to the camshafts
- Replacement of engine oil lines
- Flywheel resurfacing and lightening
- Replacement of clutch pressure plate and clutch disc
- Replacement of clutch release bearing
- Cleaning, repainting and powder-coating of engine covers and sheet-metal components
- Anodizing of nuts, bolts and various metal parts of the engine assembly
- Complete disassembly and overhaul of the carburetors, including adjustment of airflow rates, floats, bowls, and idle and main jets
- Complete replacement of distributor assembly and distributor cap
- Complete removal of the engine oil circuit and oil tank
- Complete cleaning and repainting of the engine oil tank
- Replacement of oil level sender float
- Replacement of engine oil temperature sensor
- Replacement of engine oil filter
- Replacement of engine air filter
- Replacement of spark plugs
- Replacement of alternator belt
- Replacement of the engine air ducts in cardboard or aluminum
- Replacement of heat exchangers
- Replacement of fuel lines
- Replacement of synchro rings
- Replacement of sliding sleeves
- Replacement of gearbox seals and input shaft oil seal
- Removal of the gearbox linkage and modification for a short-throw gear lever
- Replacement of gear knob

08/07/2022

LAOFFICINA SRL

- Removal of front and rear suspension assemblies
- Removal of braking system
- Cleaning, washing and painting of front and rear brake calipers
- Overhaul of front and rear brake calipers
- Replacement of flexible brake hoses with aeronautical-grade lines
- Replacement of brake master cylinder
- Replacement of front and rear brake pads
- Complete underbody washing of the vehicle
- Disassembly of suspension components
- Cleaning and stripping of suspension components
- Painting of suspension components
- Inspection of play in suspension assemblies
- Replacement of front suspension rod ends
- Replacement of front and rear wheel bearings
- Recalibration of shock absorbers
- Replacement of rear bumper rubbers
- Replacement of rear reflector
- Replacement of rear wheel-arch aluminum trim
- Front and rear camber, caster and toe adjustment
- Complete reconstruction of engine electrical wiring harness (spider)
- Complete removal and overhaul of alternator
- Complete removal and overhaul of starter motor
- Complete inspection of electrical system for various current leaks
- Cleaning and securing of front battery housing
- Replacement of damaged or worn electrical wiring
- Installation of battery cut-off switch
- Complete overhaul of VDO instruments and rev counter
- Manufacture of front hood lock to use existing key
- Removal of left door panel and overhaul of door lock mechanism
- Application of missing metal engine identification plates as original
- Complete vehicle overhaul service
- Road test carried out; all bolts checked and all kinematic elements inspected and adjusted as required
- Brake bleeding performed after initial road test
- 14 kg engine oil
- 2 kg brake fluid
- Fuel
- Consumable materials

08/07/2022